

Architectural floor plan of a building. The plan shows a central corridor (S.02) with elevators and stairs. Rooms are labeled S.01 through S.21. A red box highlights a staircase area at the top right. Handwritten text "KUCHOVA' NISTNOST" and "SWICKA" is visible on the right side.

DOI	DOI (in English)	Publication	Year	Site	Strap	Serial version
S.01	Scientific paper	18,320	1984	India	India	1,10
S.02	Country	18,397	1984	India	India	1,10
S.03	Country	18,125	1984	India	India	1,10
S.04	Country	18,186	1984	India	India	1,10
S.05	Country	18,125	1984	India	India	1,10
S.06	Country	18,125	1984	India	India	1,10
S.07	Scientific paper	18,113	1984	India	India	1,10
S.08	Country	22,414	1984	India	India	1,10
S.09	Country	18,125	1984	India	India	1,10
S.10	Country	18,125	1984	India	India	1,10
S.11	Country	18,125	1984	India	India	1,10
S.12	Country	18,125	1984	India	India	1,10
S.13	Country	18,125	1984	India	India	1,10
S.14	Country	18,125	1984	India	India	1,10
S.15	Country	18,125	1984	India	India	1,10
S.16	Country	18,125	1984	India	India	1,10
S.17	Country	18,125	1984	India	India	1,10
S.18	Country	18,125	1984	India	India	1,10
S.19	Country	18,125	1984	India	India	1,10
S.20	Country	18,125	1984	India	India	1,10
S.21	Country	18,125	1984	India	India	1,10
S.22	Country	18,125	1984	India	India	1,10
S.23	Country	18,125	1984	India	India	1,10
S.24	Country	18,125	1984	India	India	1,10
S.25	Country	18,125	1984	India	India	1,10
S.26	Country	18,125	1984	India	India	1,10
S.27	Country	18,125	1984	India	India	1,10
S.28	Country	18,125	1984	India	India	1,10
S.29	Country	18,125	1984	India	India	1,10
S.30	Country	18,125	1984	India	India	1,10
S.31	Country	18,125	1984	India	India	1,10
S.32	Country	18,125	1984	India	India	1,10
S.33	Country	18,125	1984	India	India	1,10
S.34	Country	18,125	1984	India	India	1,10
S.35	Country	18,125	1984	India	India	1,10
S.36	Country	18,125	1984	India	India	1,10
S.37	Country	18,125	1984	India	India	1,10
S.38	Country	18,125	1984	India	India	1,10
S.39	Country	18,125	1984	India	India	1,10
S.40	Country	18,125	1984	India	India	1,10
S.41	Country	18,125	1984	India	India	1,10
S.42	Country	18,125	1984	India	India	1,10
S.43	Country	18,125	1984	India	India	1,10
S.44	Country	18,125	1984	India	India	1,10
S.45	Country	18,125	1984	India	India	1,10
S.46	Country	18,125	1984	India	India	1,10
S.47	Country	18,125	1984	India	India	1,10
S.48	Country	18,125	1984	India	India	1,10
S.49	Country	18,125	1984	India	India	1,10
S.50	Country	18,125	1984	India	India	1,10
S.51	Country	18,125	1984	India	India	1,10
S.52	Country	18,125	1984	India	India	1,10
S.53	Country	18,125	1984	India	India	1,10
S.54	Country	18,125	1984	India	India	1,10
S.55	Country	18,125	1984	India	India	1,10
S.56	Country	18,125	1984	India	India	1,10
S.57	Country	18,125	1984	India	India	1,10
S.58	Country	18,125	1984	India	India	1,10
S.59	Country	18,125	1984	India	India	1,10
S.60	Country	18,125	1984	India	India	1,10
S.61	Country	18,125	1984	India	India	1,10
S.62	Country	18,125	1984	India	India	1,10
S.63	Country	18,125	1984	India	India	1,10
S.64	Country	18,125	1984	India	India	1,10
S.65	Country	18,125	1984	India	India	1,10
S.66	Country	18,125	1984	India	India	1,10

<input type="checkbox"/>	STANDARD KONSTRUKT: ZH
<input type="checkbox"/>	STANDARD KONSTRUKT: BEZ ZÁKŮ (VÝRAŽE ONOVI, ZÁKŮZNAJ PŘEDPOČÍTÁ APO)
<input type="checkbox"/>	HOŘE KONSTRUKT: ZH
<input type="checkbox"/>	HOŘE KONSTRUKT: (VÝRAŽE ONOVI, ZÁKŮZNAJ PŘEDPOČÍTÁ APO)

I. NP

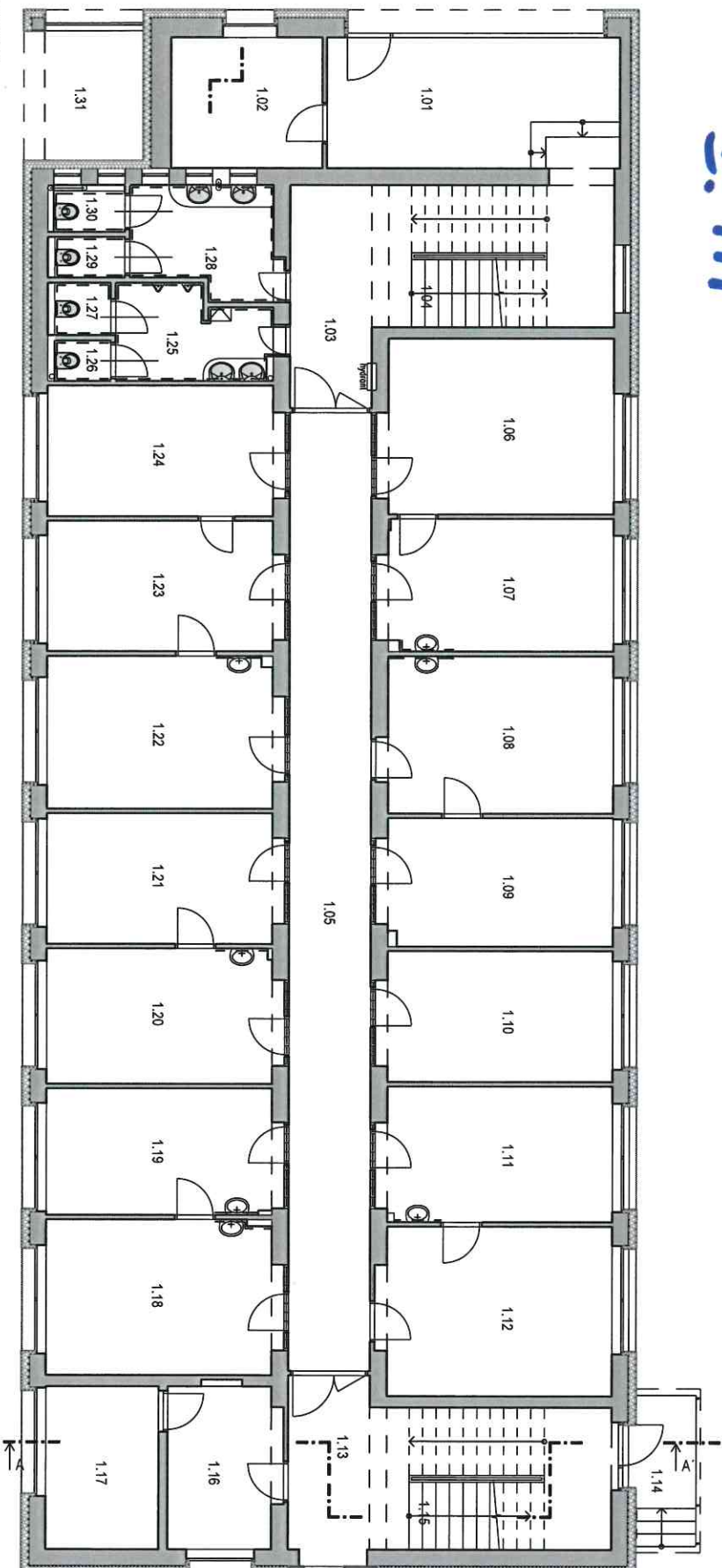

LEGENDA MISTNOSTI

ČÍSLO MÍSTNOSTI	PLOCHA PODLAHA	STĚNY	STROP	VEŠTĚL VÝŠKA	POSLEDNÍ
1.01 ZOBŮR	10,30 m ² ker. dlažba	Omluva	Stř. potrubí 2500 mm	Skložit	
1.02 SLOUČ	8,57 m ² ker. dlažba	Omluva	Omluva	2500 mm	Skložit
1.03 CROKRA	10,84 m ² ker. dlažba	Omluva	Omluva	3010 mm	Skložit
1.04 SCHODIŠTĚ DO 2. NP	14,18 m ² ker. dlažba	Omluva	Omluva	- mm	Skložit
1.05 CROKRA	30,25 m ² ker. dlažba	Omluva	Stř. potrubí 2500 mm	Skložit	
1.06 KANCELÁŘ	20,02 m ² ker. dlažba	Omluva	Omluva	3010 mm	Skložit
1.07 KANCELÁŘ	13,20 m ² ker. dlažba	Omluva/ker. obklad	Omluva	3010 mm	Skložit
1.08 KANCELÁŘ	17,78 m ² ker. dlažba	Omluva/ker. obklad	Omluva	3010 mm	Skložit
1.09 KANCELÁŘ	14,70 m ² ker. dlažba	Omluva	Omluva	3010 mm	Skložit
1.10 KANCELÁŘ	15,82 m ² ker. dlažba	Omluva	Omluva	3010 mm	Skložit
1.11 KANCELÁŘ	15,49 m ² ker. dlažba	Omluva/ker. obklad	Omluva	3010 mm	Skložit
1.12 KANCELÁŘ	18,27 m ² ker. dlažba	Omluva	Omluva	3010 mm	Skložit
1.13 CROKRA	8,86 m ² ker. dlažba	Omluva	Omluva	3010 mm	Skložit
1.14 KOTL. ZÁSTĚNA	5,01 m ² ker. dlažba	Omluva	Omluva	3000 mm	P/03
1.15 SCHODIŠTĚ DO 2. NP	14,01 m ² ker. dlažba	Omluva	Omluva	-	P/03
1.16 KANCELÁŘ	9,82 m ² ker. dlažba	Omluva	Omluva	3010 mm	Skložit
1.17 KANCELÁŘ	17,89 m ² ker. dlažba	Omluva/ker. obklad	Omluva	3010 mm	Skložit
1.18 KANCELÁŘ	14,49 m ² ker. dlažba	Omluva/ker. obklad	Omluva	3010 mm	Skložit
1.19 KANCELÁŘ	15,20 m ² ker. dlažba	Omluva/ker. obklad	Omluva	3010 mm	Skložit
1.20 KANCELÁŘ	15,82 m ² ker. dlažba	Omluva	Omluva	3010 mm	Skložit
1.21 KANCELÁŘ	17,45 m ² ker. dlažba	Omluva/ker. obklad	Omluva	3010 mm	Skložit
1.22 KANCELÁŘ	13,02 m ² ker. dlažba	Omluva	Omluva	3010 mm	Skložit
1.23 KANCELÁŘ	15,82 m ² ker. dlažba	Omluva	Omluva	3010 mm	Skložit
1.24 KANCELÁŘ	15,82 m ² ker. dlažba	Omluva/ker. obklad	Omluva	3010 mm	Skložit
1.25 PRŮCHOD K-ALU/PSCAL	6,80 m ² ker. dlažba	Omluva/ker. obklad	Omluva	2800 mm	P/03
1.26 WC ALU	1,12 m ² ker. dlažba	Omluva/ker. obklad	Omluva	2800 mm	P/03
1.27 WC ALU	1,82 m ² ker. dlažba	Omluva/ker. obklad	Omluva	2800 mm	P/03
1.28 PRŮCHOD K-ALU	7,80 m ² ker. dlažba	Omluva/ker. obklad	Omluva	2800 mm	P/03
1.29 WC 2. NP	1,81 m ² ker. dlažba	Omluva/ker. obklad	Omluva	2800 mm	P/03
1.30 WC 2. NP	1,81 m ² ker. dlažba	Omluva/ker. obklad	Omluva	2800 mm	P/03
1.31 KOTL. PRŮCHOD	8,86 m ² ker. dlažba	Omluva	Omluva	2800 mm	Skložit
3.24 VÝTV.	3,4 m ² ker. dlažba	Omluva	Omluva	2800 mm	Skložit

LEGENDA MATERIÁLŮ

- STĚNA KONSTRUKCE ŽD.
- STĚNA KONSTRUKCE BEZE ŽDĚN (VPRŮČ. OTVORŮ, ZÁŘÍŽOVACÍ PŘEDMĚTY A.D.)
- NOVÉ KONSTRUKCE ŽD.
- NOVÉ KONSTRUKCE (VPRŮČ. OTVORŮ, ZÁŘÍŽOVACÍ PŘEDMĚTY A.D.)

LEGENDA MATERIÁLŮ

ICZN code (US21)	ICZN POLYN	SITE	SITEP	SITE1 Y256	name (US21)
1.04 SCORPOT ON ZAP	1418A	Per. detrits	Orniths	Orniths	Shabot
1.15 SCORPOT ON ZAP	1418B	Per. detrits	Orniths	Orniths	Shabot
2.01 COORN	1825A	Per. detrits	Orniths	Orniths	Shabot
2.02 COORN	1825B	Per. detrits	Orniths	5SR pooled	Shabot
2.03 INVECTAD	1827A	Per. detrits	Orniths	Orniths	Shabot
2.04 INVECTAD	1827B	Per. detrits	Orniths	Orniths	Shabot
2.05 INVECTAD	1827C	Per. detrits	Orniths	Orniths	Shabot
2.06 INVECTAD	1827D	Per. detrits	Orniths	Orniths	Shabot
2.07 INVECTAD	1827E	Per. detrits	Orniths	Orniths	Shabot
2.08 ZAPOTON AMSTOT	3010A	Veg.	Orniths	Orniths	Shabot
2.09 COORN	1877A	Per. detrits	Orniths	5SR pooled	Shabot
2.10 COORN	1877B	Per. detrits	Orniths	Orniths	Shabot
2.11 INVECTAD	1848A	Per. detrits	Orniths	Orniths	Shabot
2.12 INVECTAD	1848B	Per. detrits	Orniths	Orniths	Shabot
2.13 INVECTAD	1848C	Per. detrits	Orniths	Orniths	Shabot
2.14 INVECTAD	1848D	Per. detrits	Orniths	Orniths	Shabot
2.15 INVECTAD	1848E	Per. detrits	Orniths	Orniths	Shabot
2.16 INVECTAD	1848F	Per. detrits	Orniths	Orniths	Shabot
2.17 SAVA	1725A	Per. detrits	Orniths	Orniths	Shabot
2.18 SAVA	1725B	Per. detrits	Orniths	Orniths	Shabot
2.19 SAVA	1725C	Per. detrits	Orniths	Orniths	Shabot
2.20 SAVA	1725D	Per. detrits	Orniths	Orniths	Shabot
2.21 CO	112A	Per. detrits	Orniths	Orniths	Shabot
2.22 PEROTON ON ZAP	1825A	Per. detrits	Orniths	Orniths	Shabot
2.23 CO	1750A	Per. detrits	Orniths	Orniths	Shabot
2.24 CO	1811A	Per. detrits	Orniths	Orniths	Shabot
3.24 VYNN	314	Per. detrits	Orniths	Orniths	Shabot

LEGENDA MATERIÁLŮ

- | | |
|--------------------------|--|
| <input type="checkbox"/> | STANDARD KONSTRUKCJE ZD1 |
| <input type="checkbox"/> | STANDARD KONSTRUKCJE BEZIE ZWIĘZANE (WYKŁAD, ZWIĘZANE PRZEDMIOTY, AIN) |
| <input type="checkbox"/> | INNE KONSTRUKCJE ZD1 |
| <input type="checkbox"/> | INNE KONSTRUKCJE (WYKŁAD, ZWIĘZANE PRZEDMIOTY, AIN) |